

PREMIER-CHOIX.CA

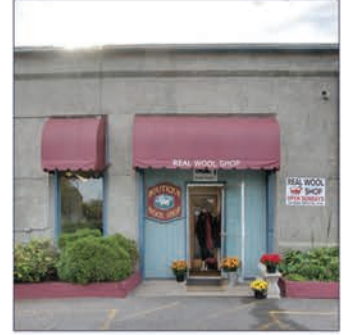

5120 RUE MARTINEAU
SAINT-HYACINTHE, QC
450-796-4242
1-888-796-4242
INFO@PREMIER-CHOIX.CA

REALWOOLSHOP.CA



142 FRANKTOWN RD
CARLETON PLACE, ON
613-257-2714
1-800-488-2714
WOOLSHOP@WOOL.CA

**VISIT
Us
ONLINE**



3807 HWY 89
COOKSTOWN, ON
705-458-4800
1-866-458-4800
CCWGCK@WOOL.CA



OLEX STOCKYARD
WATERLOO/KITCHENER, ON
519-888-8299
WATERLOO@WOOL.CA



145 BROXBURN BOULEVARD
LETHBRIDGE COUNTY, AB
403-327-3760
1-800-567-3693
CCWGLB@WOOL.CA



142 FRANKTOWN RD
CARLETON PLACE, ON
613-257-2714
1-800-488-2714
STOCKMANS@WOOL.CA

PayPal[™]

 Find us on
Facebook

ORDER FORM / BON DE COMMANDE CCWG LIVESTOCK SUPPLIES / BOUTIQUE AGRICOLE

Carleton Place, ON 613-257-2714 1-800-488-2714 Fax: 613- 257-8896 stockmans@wool.ca	Cookstown, ON 705-458-4800 1-866-458-4800 Fax: 705-458-0186 ccwgck@wool.ca	Lethbridge, AB 403-327-3760 1-800-567-3693 Fax: 403-380-6982 ccwglb@wool.ca	Saint-Hyacinthe, QC 450-796-4242 1-888-796-4242 Fax: 450-796-4243 info@premier-choix.ca
--	--	---	--

WWW.WOOL.CA

WWW.PREMIER-CHOIX.CA

Ordered By / Commander Par		Date		Ship To / Expédier A	
Name / Nom			Name / Nom		
Address / Adresse			Address / Adresse		
RR #			Box # / Boite Postale		
City / Ville:			City / Ville:		
Province / Province		Postal Code / Code Postal		Province / Province	
Telephone / Téléphone ()			Telephone / Téléphone ()		

**All Prices F.O.B. Shipping Point ~ Prices are subject to change without notice
Tous les prix FAB ~ Remarquer: les prix sont sujets à changer sans avis**

Quantity / Quantité	Page #	Description / Description des objets	Colour / Couleur	Size / Taille	Unit Price / Prix Unitaire	Total

METHOD OF PAYMENT - PLEASE CHECK ONE / METHODE DE PAIEMENT - VÉRIFIEZ SVP UN

- CHEQUE** (Please call for shipping rates / S'il vous plaît appeler pour les frais d'expédition)
(Order will be shipped after payment is received / L'ordre sera embarqué après que le paiement soit reçu)
- VISA** Card # _____
- MASTERCARD** V Code _____
- AMEX** Expiry Date ____ / ____ Date d'expiration



- Canada Post -
Regular / Régulier**
- Canada Post -
Express / Express**
- Courier Economy
/ Économie de
Courier**
- Courier Express /
Courier Express**

SHIPPING & HANDLING: PLEASE CHECK ONE

We reserve the right to ship via the most economical carrier. Shipping surcharges are applicable on oversized, bulky, heavy items and / or hazardous goods. Shipping rates and taxes are extra.

ENVOI ET MANUTENTION: VÉRIFIEZ SVP UN

Nous nous réservons le droit de se transporter par l'intermédiaire du porteur le plus économique. Les surtaxes d'expédition s'appliquent sur les articles surdimensionnés, encombrants, lourds ou les marchandises dangereuses. Frais de livraison et taxes en sus.

\$10 MINIMUM order on credit card orders. All custom made - special order items - such as Ear Tags etc. are NON RETURNABLE. No returns accepted without prior authorization. Production animal medicines cannot be supplied by mail order in the provinces of Alberta and BC.

Tous les achats seront au hst. Un minimum de 10\$ sur les cartes de crédit. Toutes les articles fait sur commande comme les ferrets d'oreilles etc. Ne sont pas consignés pas de retour sans autorisation du département des provisions. Les médecines animales de production ne peuvent pas être par la poste ordre assuré dans les provinces d'Alberta et la CB.